

PROCESO ELECTORAL EXTRAORDINARIO 2024



Contenido

- 1. Geografía Electoral Local**
- 2. Cargos a elegir**
- 3. Estructura de Ayuntamientos**
- 4. Organización Electoral**
- 5. Plazos de registros de candidaturas.**
- 6. Período de actos tendientes a recabar el apoyo ciudadano de precampañas y de campaña.**
- 7. Documentación y material Electoral.**
- 8. Sesiones del Consejo Electoral.**
- 9. Cómputos**
- 10. Consideraciones**



1. Geografía Electoral Local .

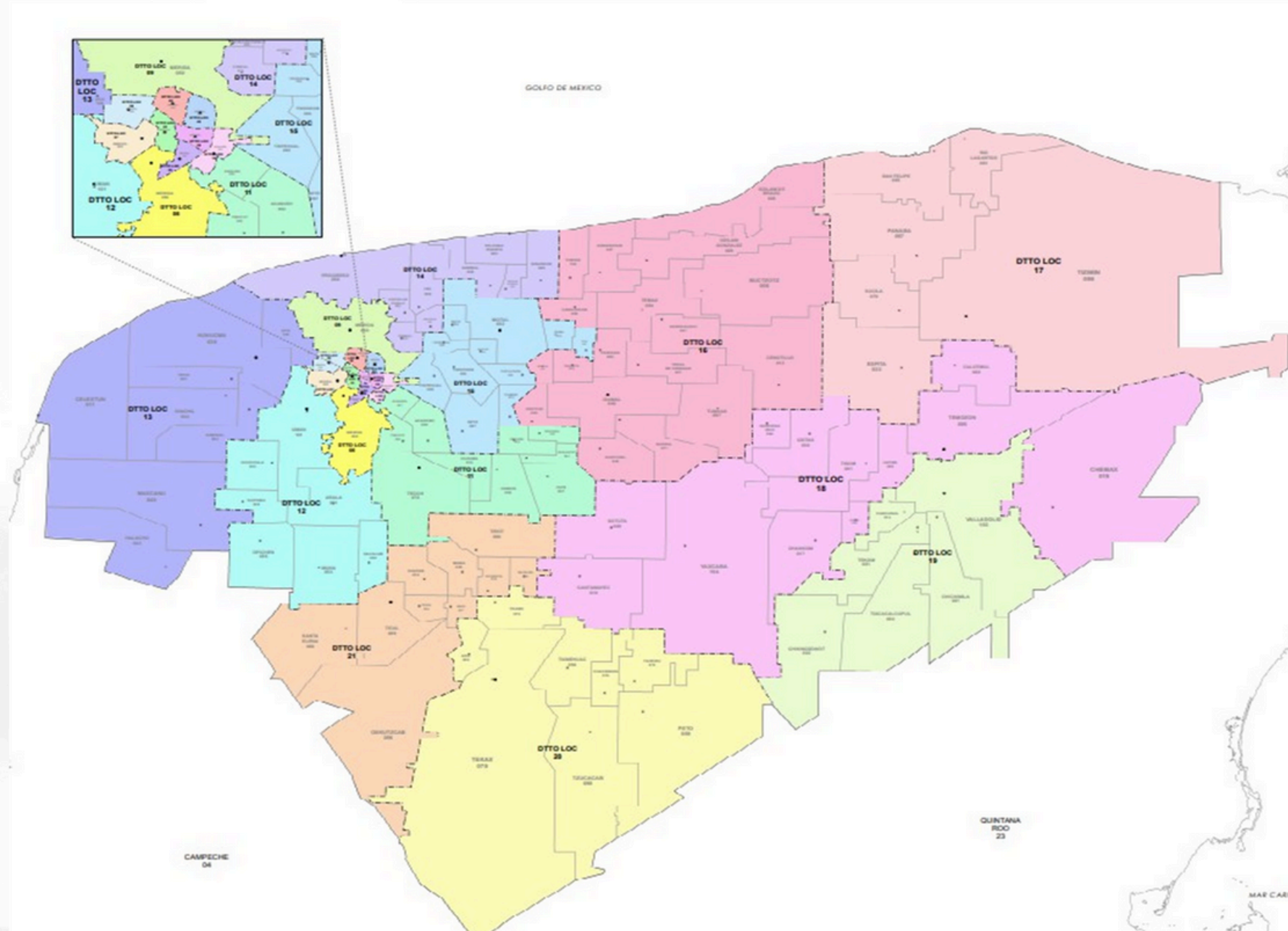

Municipios Chichimilá - Izamal



2. Cargos a elegir.

Fecha de la Jornada Electoral
24 de noviembre de 2024

19
cargos

2 Presidencias Municipales (MR)

2 Sindicaturas (MR)

15 Regidurías

8 regidurías MR + 7 regidurías RP



MR: Mayoría Relativa
RP: Representación Proporcional

3. Estructura de Ayuntamientos.

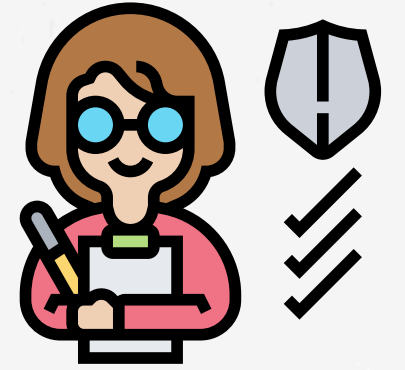

Ayuntamiento de Chichimilá
Presidencia Municipal (MR)
Sindicatura (MR)
3 Regidurías (MR)
3 Regidurías (RP)

Ayuntamiento de Izamal
Presidencia Municipal (MR)
Sindicatura (MR)
5 Regidurías (MR)
4 Regidurías (RP)

4. Organización Electoral.

Integración de los Consejos Electorales Municipales de Chichimilá e Izamal.

1 Consejera/o Presidente.

**3 Consejeras y/o Consejeros
Electorales.**

1 Secretaria/o Ejecutivo.

**Representaciones de los Partidos
Políticos**

**2 Consejos
Electorales Municipales**

**Fecha de instalación:
del 16 al 17 de octubre de 2024.**

Secciones y casillas por Municipio.

4. Organización Electoral.



MUNICIPIO	SECCIÓN	CASILLA
Chichimilá	6	13
Izamal	15	37



5. Plazos para registros de candidaturas.

Partidos Políticos

Determinación del Proceso de Selección interna de candidaturas del 3 al 7 de octubre de 2024.

Elección interna de candidaturas del 24 al 31 de octubre de 2024.

Aprobación de los formatos para el Registro de candidaturas del 3 al 20 de octubre de 2024.

Solicitud de registro de Convenio de Coalición del 3 al 24 de octubre de 2024.

Resolución del 18 al 31 de octubre

Consejos Municipales

Sesión para aprobar candidaturas de Ayuntamiento del 8 al 10 de noviembre de 2024.

Solicitud de registro de candidaturas para Ayuntamiento

1 y 2 noviembre de 2024.

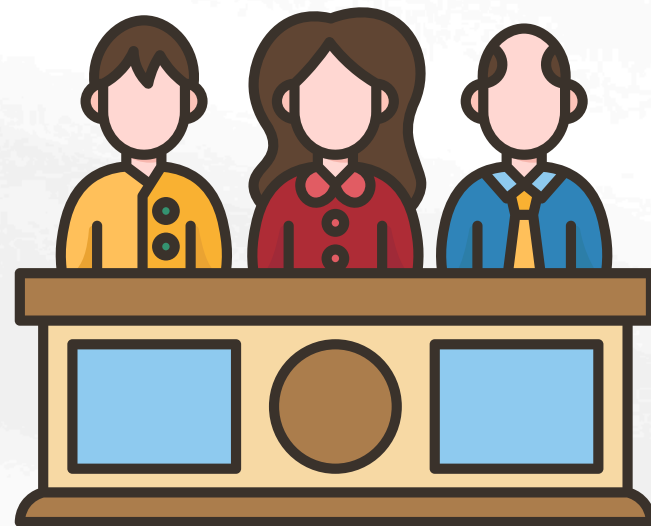

6. Período de actos tendientes a recabar el apoyo ciudadano de precampañas y de campaña.

**Precampaña Ayuntamientos:
del 24 al 27 de octubre de 2024.**

**Campaña Ayuntamientos
del 11 al 20 de noviembre de 2024.**

Aviso al IEPAC si los Partidos Políticos realizarán actividades de Precampaña en su proceso de Selección interna

del 17 al 20 de octubre de 2024.

La distribución de los espacios de uso común serán el 16 y 17 de octubre de 2024.



7. Documentación y material electoral.

**Sellado y agrupado
del 14 y 15 de noviembre de 2024.**



**Aprobación del personal que
apoyará al sellado
del 17 al 30 de octubre de 2024.**

**Traslado de paquetes
al Consejo Municipal
del 14 al 17 de noviembre de 2024.**

**Distribución de los paquetes
a las Mesas Directivas de Casilla
del 18 al 22 de noviembre de 2024.**

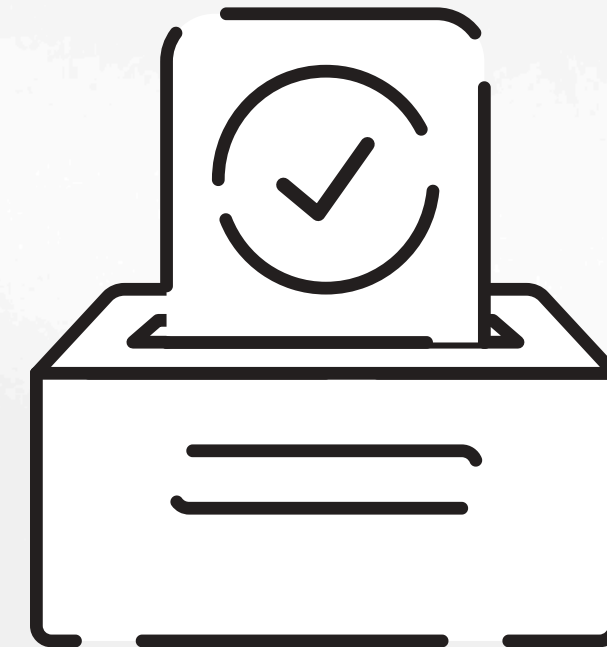

8. Sesiones de los Consejos Municipales electorales.

ORDINARIA OCTUBRE
del 17 al 30 de octubre de 2024.

ORDINARIA NOVIEMBRE
del 1 al 20 de noviembre de 2024.



SESIÓN JORNADA ELECTORAL
24 de noviembre de 2024.

**REUNION DE TRABAJO Y
SESIÓN EXTRAORDINARIA**
26 de noviembre de 2024.

SESIÓN CÓMPUTO MUNICIPAL
27 de noviembre de 2024.

9. Cómputos.

26 de noviembre de 2024.

Habilitación de espacios
para grupos de trabajo y
en su caso puntos de Recuento

Aprobación de la creación de
grupos de trabajo y
en su caso puntos de Recuento

Aprobación de la Lista de
Casillas sujetas a Recuento

Aprobación personal que auxiliará
en recuento de votos

**Sesión de
Cómputo Municipal**

**27 de noviembre
de 2024.**



10. Consideraciones.



Las y los regidores que resulten electos iniciarán sus funciones el día primero de enero del año 2025 y durarán en su cargo hasta el día 31 de agosto del año 2027.

El municipio de Izamal se encuentra en el Distrito electoral 16 de Yucatán y el municipio de Chichimilá en el 19, siendo este último considerado un municipio indígena.

